WALLTOPIA

アクティブエンターテイメント

WALLTOPIA 正規代理店

ピラミッドジャパン株式会社

〒357-0062　埼玉県飯能市永田387-5
TEL:042-980-5650　FAX:042-971-6780
E-mail: pj-info@pyramide-japan.com
website：https://www.pyramide-japan.com/

WALLTOPIA

総合案内

ウォールトピア社は、6大陸76か国で1800以上のプロジェクトを展開している世界有数のクライミングウォールメーカーです。また、ウォールトピアアクティブエンターテイメント施設は、クライミングウォール産業での経験に私たちが本能的に未知や困難に挑戦する気持ちを満たす施設として進化してきました。それは、アドベンチャースポーツを、特別な準備を必要とせずに、最低限の装備のみで誰もが楽しめるエンターテイメントに変えていきたいという思いです。『家族や友人たちと、より多くの時間を有意義に過ごして頂けるように願いを込めた施設』、それがアクティブエンターテイメント施設です。

こんなところに

ファミリーエンターテイメントセンター　アミューズメントパーク　アドベンチャーゾーン　ホテル　ショッピングセンター　レクリエーションセンター　リゾート　ウォーターパーク　スポーツセンター

概要

アドベンチャーハブは一つの場所で様々なアクティブエンターテイメントのアトラクションが体験できる究極のアドベンチャー体験型施設です。利用者の回転率の高さ、メンテナンスのしやすさ、高リピーター率など、顧客の期待に応えた製品となっています。

サンプルプロジェクト

ウクライナ キエフ LAVINA MALL

ウクライナ キエフ LAVINA MALL

ウクライナ キエフ LAVINA MALL

ギャラクシーパーク アドベンチャーハブ				
構造	面積	高さ	利用可能人数	スタッフ数
・自立型 ・亜鉛めっき鋼構造	650 m^2	17 m	1時間あたり450人	7人

ADVENTURE HUB 構成内容	
アトラクション	特徴
ロールグライダー	長さ160m
ファンウォール	エレメント22個
ロープトピア	障害物23個
ウォールトピアケイブ	トンネルの長さ16m
アドベンチャートレイル	吊りロープネット14個
スライド	長さ21 m
クイックジャンプ	高さ11 m & 13.5m

ROLLGLIDER ロールグライダー

安全な空中飛行

ロールグライダーは、利用者の体の動きや重力を利用して考えられた空中アトラクションです。ハンググライダー、ジェットコースター、接近飛行の全てを合わせたような感覚を安全な環境の下で味わうことができます。
また、ロールグライダーは吊り下げたり自立させることが可能で、最大時速50kmの速さでアドベンチャークルーズを楽しむことができます。

アメリカ ガットリンバーグ ROWDY BEAR MOUNTAIN ADVENTURE PARK

フィンランド ヘルシンキ HOPLOP

サンプルプロジェクト

構成	構造	長さ	高さ	利用可能人数	スタッフ数	追加要件
• スタート地点 • ロールグライダートラック • ターン、スパイラル、傾斜 • ゴール地点 • 引込装置 • トローリー	自立	198 m	• 最高地点: 15m • 最低地点: 2.7m	1時間に60人まで	2人	安全区 • 利用者の足元から最低でも3m • ラインの各サイドより最低でも2.5m

スリル満点ロープコース

ロープトピアは、昔ながらの空中ロープアスレチック体験をさらに発展させ、様々な障害物を乗り越えながらバランス力、柔軟さ、勇敢さを試して楽しむアトラクションを生み出しました。

フランス ル・ビュグ BIG BIRD

バレーン マナーナ ADVENTURE HUB FEC, GALLERIA MALL

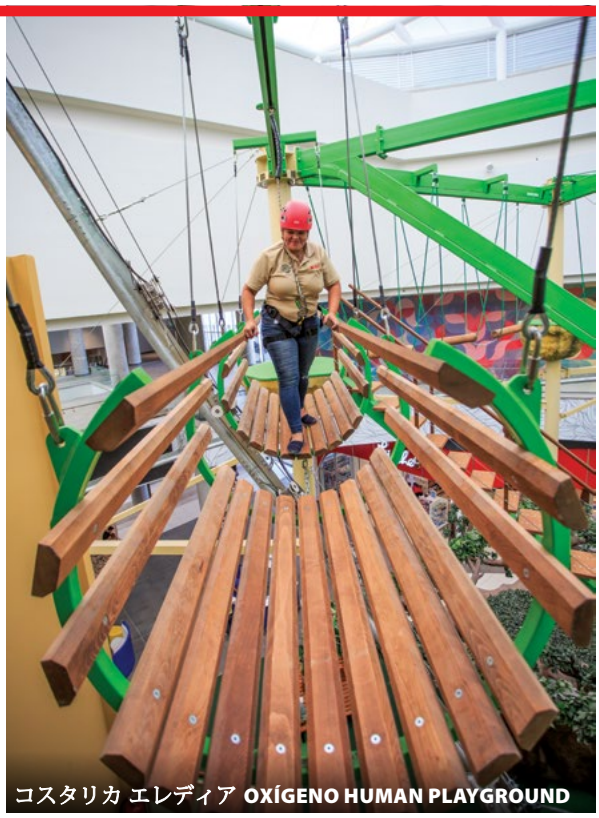

コスタリカ エレディア OXÍGENO HUMAN PLAYGROUND

サンプルプロジェクト

構成	構造	面積	高さ	利用可能人数	スタッフ数	追加要件
• 鋼製支持構造 • 連続ビレイシステム • 鉄骨プラットフォーム • 76種類のロープと木の障害物 • 単品障害物 • ロールグライダー、ジップライン、フリーフォールなどのアトラクションの組み込み可	• 自立型の塗装鉄骨フレーム 構造 • 六角形の構造	280 m^2	21 m	同時に160人まで	8人	• 利用者とスタッフへの安全装備

インタラクティブ クライミングウォール

ファンウォールは、壁から手掛かり足掛かりが消えたり、動いたり、または光で誘導するなどのインタラクティブな課題やゲームを通じて認知力、社会性、豊かな感情を引き出させる、子どもや若者向けのクライミングウォールアトラクションです。　各壁には、6m、7m、8mの3つの異なる高さがあります。

アメリカ ミズーリ州 チェスターフィールド **UPPER LIMITS**

アメリカ フロリダ州 パルムショア**ADVENTURE HQ**

サンプルプロジェクト

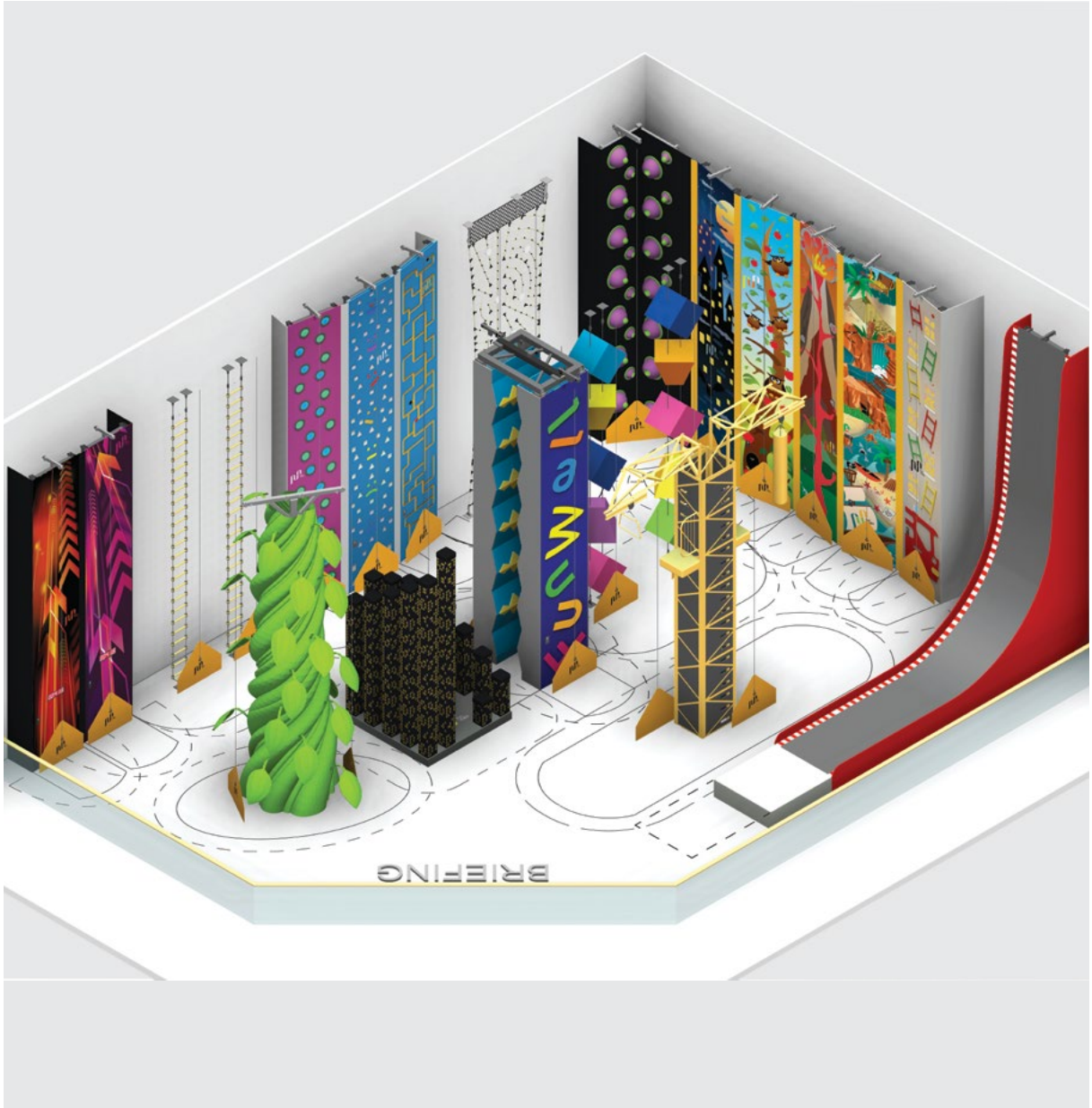

構成	構造	面積	高さ	収容人数	スタッフ数	追加要件
・ファンウォールエレメント×20 ・オートビレイ装置×25 ・安全フロア ・安全ゲート	・縦型 鉄骨構造	・290㎡ ・1つのクライミングラインに対して約9㎡	8m	1時間あたり最大52人	2～3人	・ブリーフィングエリアのデザイン ・スタンダードエレメントで最低8.4mの高さが必要 ・更衣室・ロッカールーム・パーティールームの有無 ・ヘルメットなどの安全防具の貸し出し

レベルアップした障害物コース

Ninjaコースでは、全身運動での挑戦、持久力、俊敏性、バランス性を養うことができます。
モジュールを組み合わせる構造になっており、各モジュールは簡単に追加、削除、再配置、および変更することが可能なため、さまざまな設置面積のスペースにも対応できます。

アメリカ フロリダ州 パルムショア **ADVENTURE HQ**

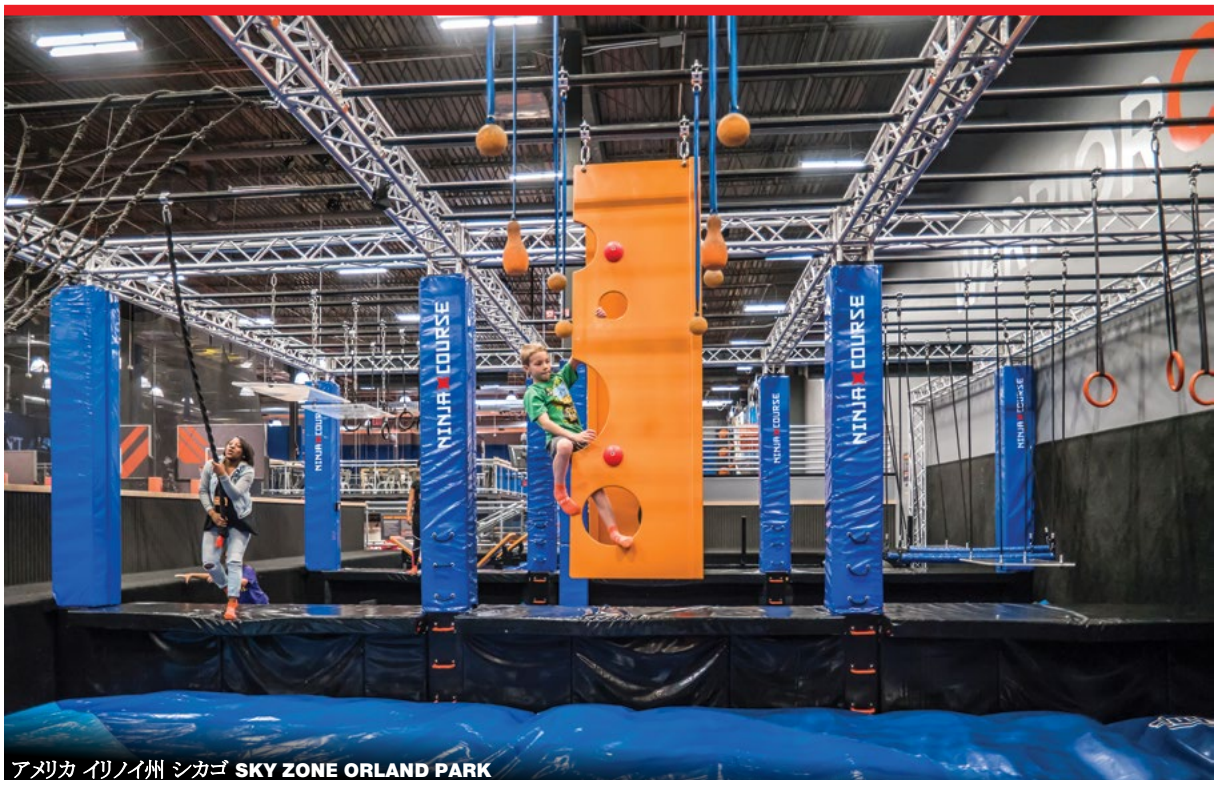

アメリカ イリノイ州 シカゴ **SKY ZONE ORLAND PARK**

サンプルプロジェクト

タイマーとディスプレイ

測定とランキング発表をします。

ゴール地点

障害物

異なるレベルの障害物を設定することで難易度を変えることができます。

中間地点

モジュラーアルミニウム構造

好きな方向に伸ばすことができる基本のモジュールです。

スタート地点

感知センサーが搭載されており、利用者がスタートすると自動でタイマーがスタートします。

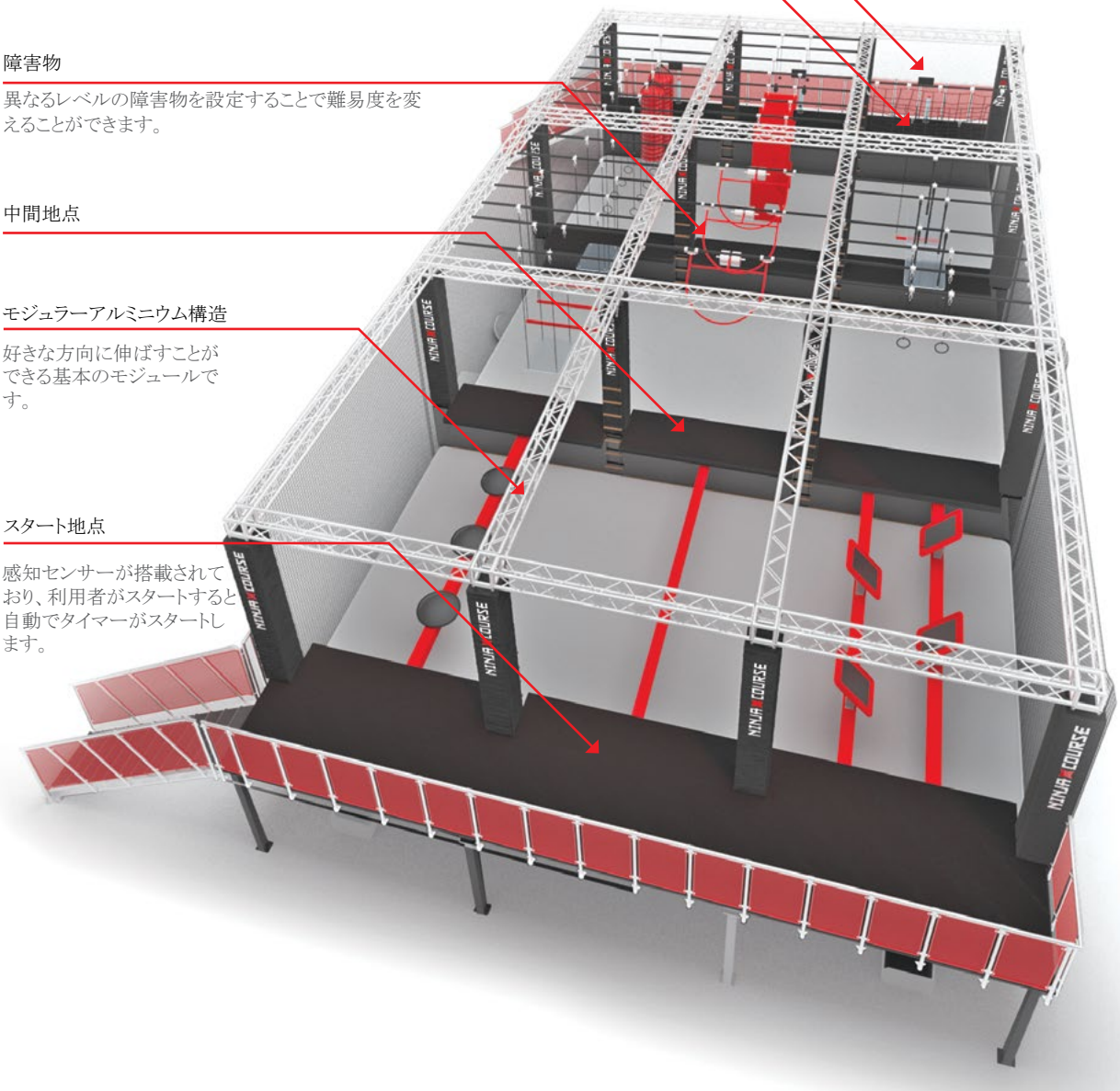

構成	構造	面積	高さ	収容人数	スタッフ数	追加要件
・アルミトラス構造 ・障害物 ・プラットフォーム ・サンドバック ・エアマット ・タイマー（オプション） ・位置変え可能な障害物	・モジュラー	180㎡	5.3m	1時間あたり80人	1人	・身長制限：120cm以上あれば参加可能 ・体重制限：120kgまで

人工洞窟

空間をアドベンチャーや多様なアミューズメントに変えた人工洞窟では、教育要素も取り入れながら、よりリアルな洞窟散策(ケービング)を体験できます。

アイルランド ダンモア・イースト DUNMORE EAST ADVENTURE CENTRE

オーストラリア　カリマンディ SUNSHINE COAST RECREATION CENTRE

サンプルプロジェクト

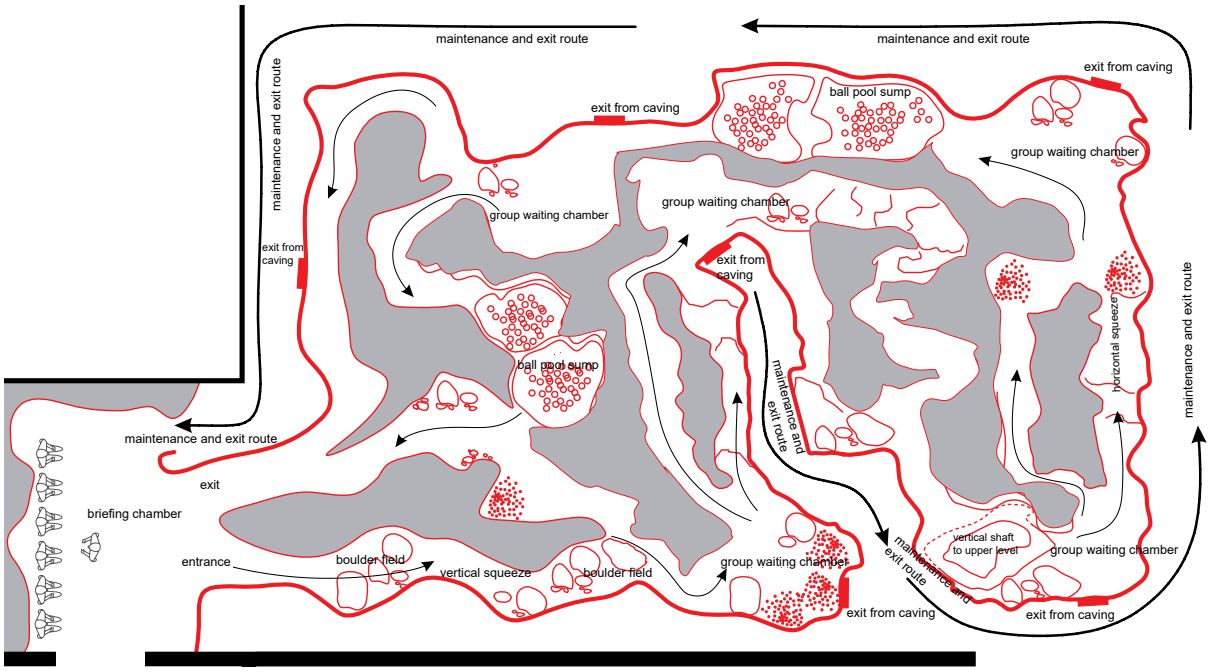

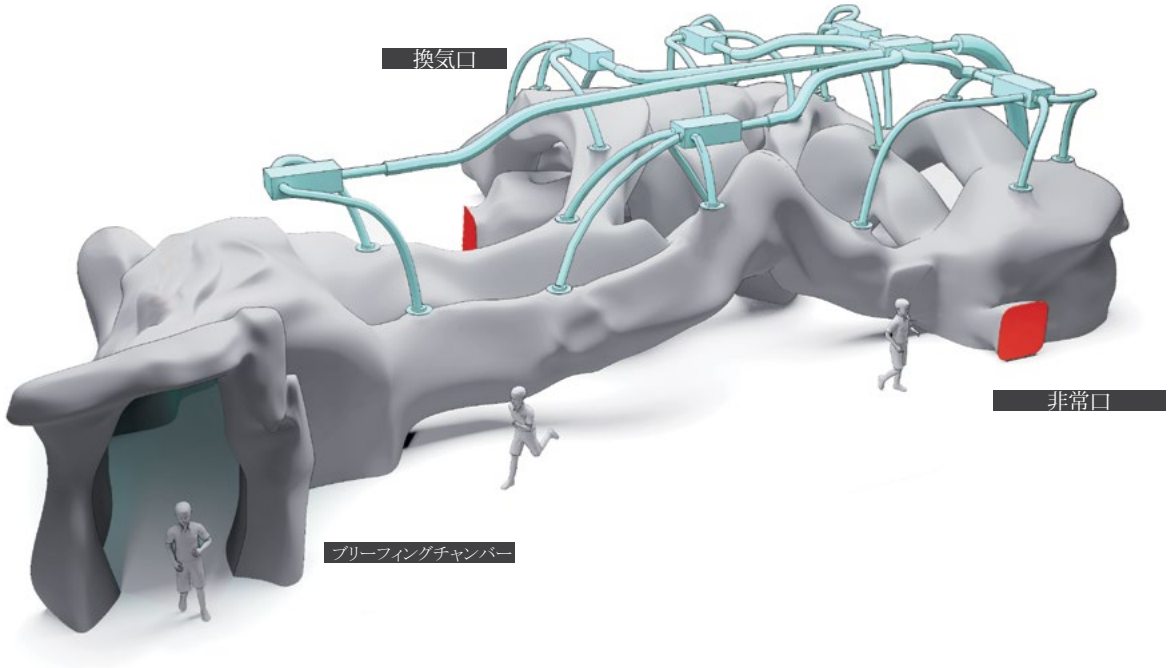

構成	構造	面積	高さ	収容人数	スタッフ数	追加要件
・トンネル ・ウェイティングチャンバー ・ブリーフィングチャンバー ・障害物 ・ボールプール ・音響 ・換気口 ・LED非常灯 ・非常口	ファイバーグラス	・床面積80㎡ ・長さ60m	2.5m	1時間あたり30人	1人	なし

プロジェクト事例

ファンウォール、ロープトピア
TUNZAFUN

施設 アミューズメントセンター
場所 オーストラリア ノックス
収容人数 79人/1セッション
完成年 2016年

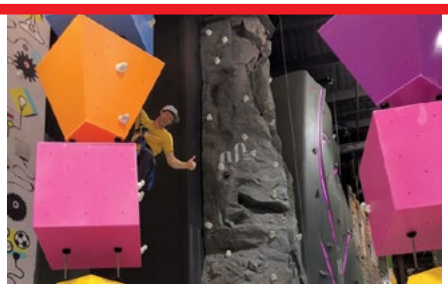

ロールグライダー、ロープトピア、クライミングウォール
HOPLOP

施設 FEC
場所 フィンランド ヘルシンキ
収容人数 140人/時間
完成年 2015年

ロールグライダー
DISTRICT 21

施設 FEC
場所 マレーシア クアラルンプール
収容人数 40人/時間
完成年 2014年

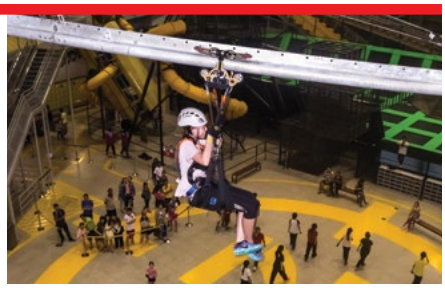

ロールグライダー
MT. FUJI NATIONAL PARK

施設 レジャーパーク
場所 日本 河口湖
収容人数 40人/時間
完成年 2015年

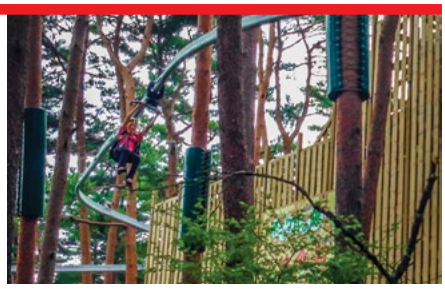

ロールグライダー、ファンウォール、クライミングウォール、ロープトピア
PANDA PARK

施設 ショッピングセンター
場所 ロシア モスクワ
収容人数 150人/時間
完成年 2016年

ロープトピア、ファンウォール
ADVENTURE HQ

施設 ショッピングセンター
場所 UAE ドバイ
収容人数 同時に25人
完成年 2014年

忍者コース、ロープトピア
ADRENALINE MONKEY

施設　アドベンチャーセンター
場所　アメリカ オハイオ州 クリーブランド
収容人数　同時に66人
完成年　2018年

忍者コース、ファンウォール、クライミングウォール
ADVENTURE HQ

施設　FEC
場所　アメリカ パルムショア
収容人数　60人/時間
完成年　2017年

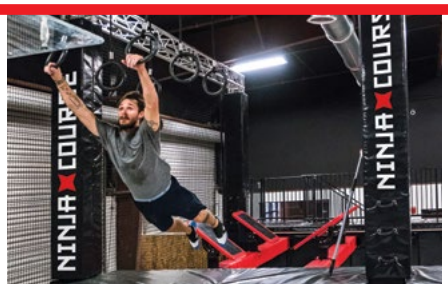

忍者コース
FUNTOPIA NINJA

施設　ショッピングセンター
場所　ブルガリア ソフィア
収容人数　60人/時間
完成年　2016年

ロープトピア
BIG BIRD

施設　FEC
場所　フランス ル・ビュグ
収容人数　同時に160人
完成年　2017年

ファンウォール、ロープトピア
FUNTOPIA COURTYARD

施設　ショッピングセンター
場所　マレーシア クアラルンプール
収容人数　60人/セッション
完成年　2016年

ファンウォール
BIG WALL KIDS 2

施設　ショッピングセンター
場所　ロシア モスクワ
収容人数　30人/セッション
完成年　2015年

プロジェクト事例

ファンウォール
FUNTOPIA KFAR SABA

施設　FEC
場所　イスラエル
　　クファー サバ
収容人数 30人/セッション
完成年　2015年

ロールグライダー
SKYHIKER KRUSHUNA

施設　アウトドアアドベンチャーゾーン
場所　ブルガリア クルシュナ滝
収容人数 35人/時間
完成年　2013年

ファンウォール、ウォールトピア洞窟、ロープトピア
FUNTOPIA GLENVIEW

施設　FEC
場所　アメリカ イリノイ州
　　グレンビュー
収容人数 115人/セッション
完成年　2016年

ウォールトピア洞窟
DUNMORE EAST
ADVENTURE CENTRE

施設　FEC
場所　イスラエル
　　ダンモア・イースト
収容人数 12人/セッション
完成年　2014年

アドベンチャーハブ
GALAXY　PARK　FEC
LAVINA MALL

施設　ショッピングモール
場所　ウクライナ キエフ
収容人数 450人/時間
完成年　2017年

インタラクティブ ツリー ストラクチャー
MUZEIKO CHILDREN'S
MUSEUM

施設　キッズミュージアム
場所　ブルガリア ソフィア
収容人数 常にフロー
完成年　2015年